

➔ Scheduler



DATE ➔

DESCRIPTION

Scheduler

CONTENT

case study white paper fact sheet

TEXT

Der **Scheduler** ist ein flexibles, skalierbares und modernes Planungswerkzeug für analoge und digitale Fernsehkanäle sowie für VoD und IPTV Angebote. Es besteht aus den drei Modulen Schemaplanung, Programmplanung und Sendeplanung. Der Scheduler unterstützt die komplette Planungskette. Alle Module des Schedulers setzen auf der gleichen Datenbank auf und ergänzen sich damit vollständig.

FEATURES

Schemaplanung

- Grafisches Grid
- Undo und Redo
- Slots und Kanten
- Stripping
- Wiederholungen
- Werbeblöcke

Programmplanung

- Mehrkanalplanung
- Jugendschutz
- Multifeedplanung
- Warnungen
- Variantenplanung
- Workflow
- Liveplanung
- Export
- Assistenten
- Änderungen
- Lizenzprüfung

Sendeplanung

- Framegenaue Ablaufsteuerung
- Mehrstufiges Planungsgrid
- Trailereinsätze
- On air Kampagnen
- Suche
- Ordnerstrukturen

NUMBER OF PAGES ➔

fact sheet

PAGE NO. ➔

➔ Scheduler



OPERATING SYSTEM

Windows, Mac OS X

RELEASE VERSION

Scheduler Suite 6.002

VERSIONS AVAILABLE

English, German

TECHNOLOGY

Der **Scheduler** setzt auf einer Oracle Datenbank auf. Das relationale Datenbankmodell ist leistungsstark, praxiserprobt und berücksichtigt individuelle Konfigurationen. Der ContentExplorer ist das dazu passende Digital Asset Management System und setzt auf dasselbe Datenbankmodell und denselben Datenbestand.

SCREENSHOTS

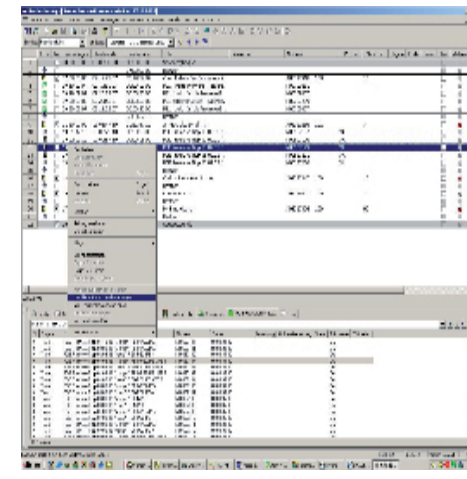
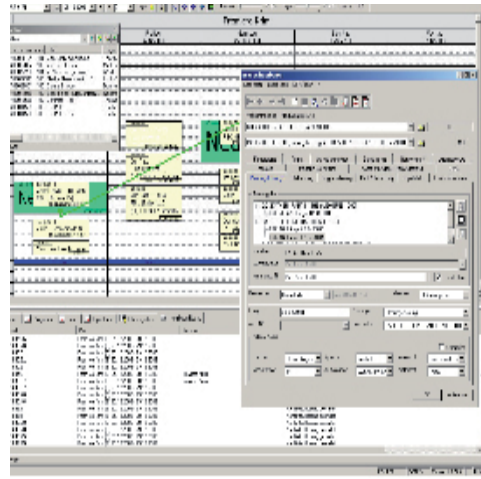
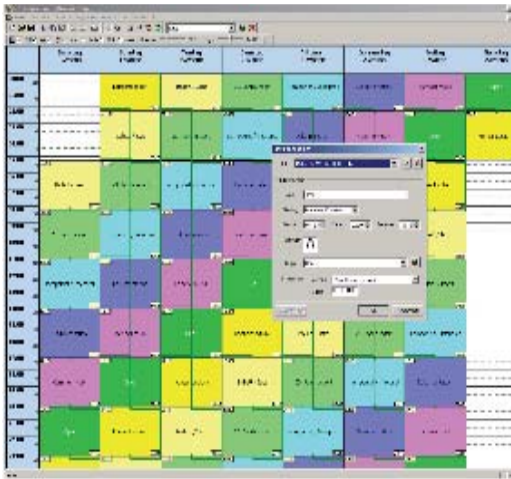

LIST OF REFERENCES

Premiere, Teleclub, Swisscom, Discovery Channel, DMAX, Hit 24, Goldstar, BeateUhse TV, ...

STAMP, SIGNATURE



fact sheet

PAGE NO.

